



Razão Social: Procauto Vistorias

CPF/CNPJ: 08.865.890/0003-78

Endereço: Rodovia BR-101, 547 - Kobrasol, São José - SC

Data da Realização da Vistoria: 21/03/2022 16:14

Telefone: (48) 3035-6624

APROVADO

DADOS DO VEÍCULO

Jeep

Placa
QFK3807

Fabricante
JEEP

Ano de fabricação
2015

Quilometragem
105.692

UF veiculo
PB

Modelo
JEEP/RENEGADE SPORT AT D

Ano do modelo
2016

Renavam
01058110923

Chassi
988611156GK016306

Cor
Prata

Combustível
Diesel

Motor
552616747326684



Frente 45° lado direito



Traseira 45° lado esquerdo

RESUMO



ESTRUTURA



IDENTIFICAÇÃO



PINTURA



MOTOR



CHASSI



ITENS APROVADOS

NÃO IDENTIFICAMOS INDÍCIOS DE SINISTRO

NÃO POSSUI REGISTRO DE LEILÕES

PROPRIETÁRIO

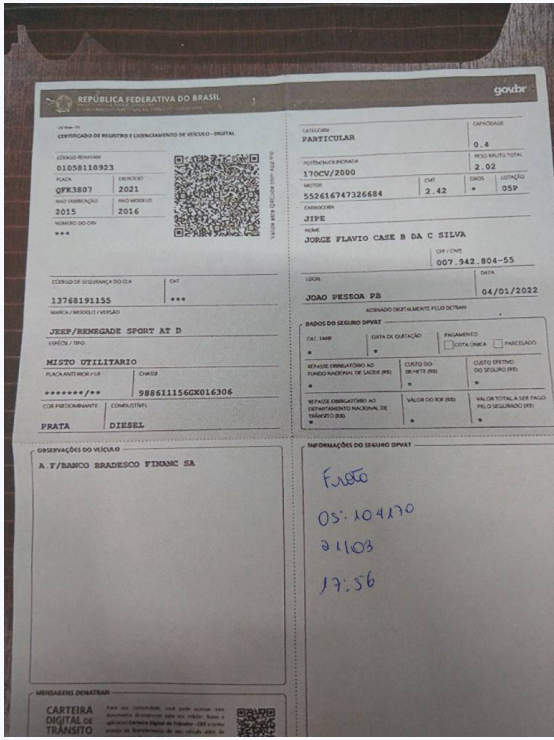

Documento

VISTORIA

Vistoria
MUNDOCAR - VISTORIA VEICULAR

ID
350258

Data
21/03/2022

Hora
16:14

Procauto Vistorias - Unidade SJ - Mundo Car

Cliente
PARTICULAR

Fernando Carlos dos Santos

Vistoriador
Fernando Carlos dos Santos

ESTRUTURA

Longarina dianteira esquerda

✔ OK

Painel corta fogo

✔ OK

Torre do amortecedor dianteiro esquerdo

✔ OK

Coluna central direita

✔ OK

Lateral traseira direita

✔ OK

Coluna traseira esquerda

✔ OK

Longarina traseira esquerda

✔ OK

Estrutura teto

✔ OK

Painel traseiro com assoalho do porta mala (interior)

✔ OK

Caixa roda direita

✔ OK

Longarina dianteira direita

✔ OK

Paralama interno esquerdo

✔ OK

Torre do amortecedor dianteiro direito

✔ OK

Coluna traseira direita

✔ OK

Coluna dianteira lado esquerdo

✔ OK

Caixa de ar lado esquerdo

✔ OK

Longarina traseira direita

✔ OK

Torre do amortecedor traseiro esquerdo

✔ OK

Caixa de estepe

✔ OK

Painel

✔ OK

Paralama interno direito

✔ OK

Coluna dianteira direita

✔ OK

Caixa de ar lado direito

✔ OK

Coluna central lado esquerdo

✔ OK

Lateral traseira esquerda

✔ OK

Painel traseiro

✔ OK

Torre do amortecedor traseiro direito

✔ OK

Caixa de roda esquerda

✔ OK



Hodômetro



Compartimento do motor



Frente 45° lado direito



Frente 45° lado esquerdo



Traseira 45° lado direito



Traseira 45° lado esquerdo

PINTURA

- 01 Capô
- 02 Teto pintura
- 03 Tampa do porta malas
- 04 Paralama dianteiro esquerdo
- 05 Porta dianteira esquerda
- 06 Porta traseira esquerda
- 07 Paralama traseiro esquerdo
- 08 Traseira esquerda
- 09 Paralama traseiro direito
- 10 Traseira direita
- 11 Porta traseira direita
- 12 Porta dianteira direita
- 13 Paralama dianteiro direito

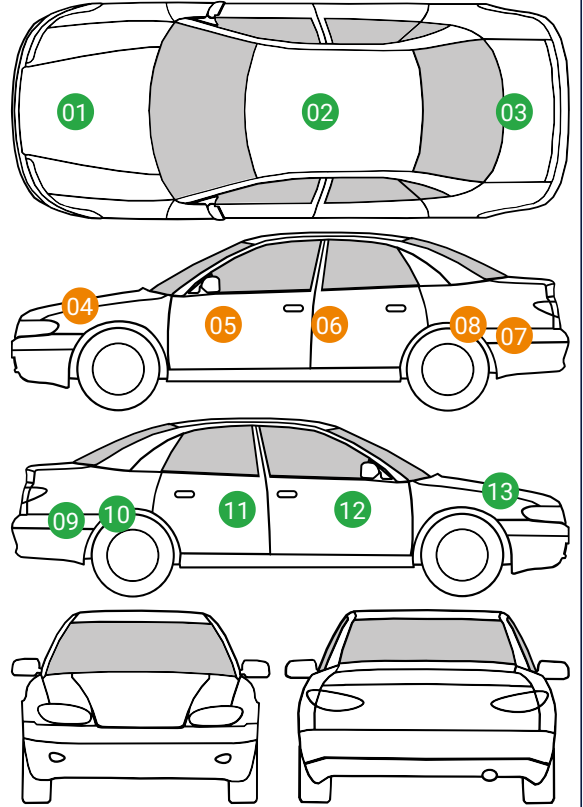

● Pintura original
 ● Pequenos riscos/Amassado
 ● Repintura
 ● Repintura com massa
 ● Avariado
 ● Não Aplicavel

ETIQUETAS

Etiqueta (eta) compartimento do motor

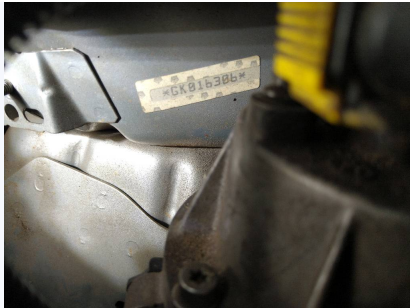
 Original

Etiqueta (eta) compartimento do motor

Etiqueta (eta) coluna lado direito

 Original

Etiqueta (eta) coluna lado direito

VIDROS

Gravação do chassi vidro para-brisa: Original	Nº CHASSI GRAVADO: ✓
Gravação vidro porta dianteira esquerda: Original	Nº CHASSI GRAVADO: ✓
Gravação vidro porta traseira esquerda: Original	Nº CHASSI GRAVADO: ✓
Gravação do vidro porta dianteira direita: Original	Nº CHASSI GRAVADO: ✓
Gravação do vidro porta traseira direita: Original	Nº CHASSI GRAVADO: ✓
Gravação do chassi vidro vigia traseiro direito: Não Aplicável	Nº CHASSI GRAVADO: ✓
Gravação do chassi vidro vigia traseiro esquerdo: Não Aplicável	Nº CHASSI GRAVADO: ✓
Gravação vidro traseiro: Original	Nº CHASSI GRAVADO: ✓



Gravação Vidro (qualquer vidro)

IDENTIFICAÇÃO

Número do motor

✓ OK

Plaqueta chassi dianteira

⚠ Não Aplicável

Plaqueta carroceria

⚠ Não Aplicável

Plaqueta chassi traseira

⚠ Não Aplicável



Número do motor



Placa traseira



Lacre da placa



Número do chassi

VEÍCULO

Modelo
JEEP/RENEGADE SPORT AT D

Chassi
988611156GK016306

Placa
QFK3807

UF veiculo
PB

Fabricante
JEEP

Combustível
Diesel

Ano de fabricação
2015

Ano do modelo
2016

Cor
Prata

Motor
552616747326684

Quilometragem
105.692

Renavam
01058110923



Frente 45° lado direito

Parecer técnico

APROVADO

Observação

A VISTORIA CAUTELAR NÃO AFERE A IDONEIDADE DA QUILOMETRAGEM CONSTANTE NO HODÔMETRO DO VEÍCULO.

FOTOS ADICIONAIS



RESUMO

VEÍCULO



MARCA / MODELO:
JEEP / RENEGADE SPORT AT D
EMPLACAMENTO:
RECIFE - PE

FABRICAÇÃO / MODELO:
2015 / 2016
COR:
PRATA

DADOS DA CONSULTA

ENTRADA:
QFK3807
USUÁRIO:
FERNANDO CARLOS DOS SANTOS

DATA DA REALIZAÇÃO DA CONSULTA:
Mar 21, 2022 6:11:43 PM
SOLICITADO POR:
PROCAUTO VISTORIAS - UNIDADE
SJ - MUNDO CAR

CÓDIGO DA CONSULTA:
1416434
TOKEN DA CONSULTA:
db1dd9bc-9380-4099-ae99-4ad071c37ef8

✓ ITENS APROVADOS			
ROUBO/FURTO ATIVO	NADA CONSTA	REMARKETING	NADA CONSTA
INDÍCIO DE SINISTRO 2	NADA CONSTA	BASE DE LEILÃO 2	NADA CONSTA
INDÍCIO DE SINISTRO 1	NADA CONSTA		

! ITENS ALERTAS	
NÃO HÁ ITENS	

✗ ITENS DE RESTRIÇÃO	
NÃO HÁ ITENS	

DADOS NACIONAIS + HISTÓRICO DE ROUBO E FURTO			
SITUAÇÃO DO VEÍCULO	CIRCULACAO	SITUAÇÃO DO CHASSI	NORMAL
VEÍCULO ROUBADO	NÃO		
DADOS CADASTRAIS			
PLACA	QFK3107	CHASSI	988611156GK016306
NÚMERO DE MOTOR	552616747326684	NÚMERO DA CAIXA DE CÂMBIO	NÃO INFORMADO
POTÊNCIA	170	CILINDRADAS	2000
RENAVAM	01058110923	DATA DA ÚLTIMA ATUALIZAÇÃO	NÃO INFORMADO
MUNICÍPIO/UF	RECIFE / PE	CPF/CNPJ FATURADO	NÃO INFORMADO
DESCRIÇÃO DO VEÍCULO			
MARCA/MODELO	JEEP/RENEGADE SPORT AT D	ANO DE FABRICAÇÃO	2015
ANO DO MODELO	2016	COMBUSTÍVEL	DIESEL
COR	PRATA	Espécie	NÃO INFORMADO
NÚMERO DE PASSAGEIROS	NÃO INFORMADO		
FICHA TÉCNICA			
TIPO DE MONTAGEM	NÃO INFORMADO	TIPO DE VEÍCULO	UTILITÁRIO
PESO BRUTO TOTAL	NÃO INFORMADO	CAPACIDADE MÁXIMA DE TRAÇÃO	NÃO INFORMADO
CAPACIDADE DE CARGA	242	Nº DA CARROCERIA	NÃO INFORMADO
CARROCERIA	NÃO INFORMADO	QUANTIDADE DE EIXOS	NÃO INFORMADO
TERCEIRO EIXO	NÃO INFORMADO		
RESTRIÇÕES			
ADMINISTRATIVA	NADA CONSTA	ALIENAÇÃO	NADA CONSTA
ARRENDAMENTO	NADA CONSTA	JUDICIAL	NADA CONSTA
RESERVA DE DOMÍNIO	NADA CONSTA	ROUBO E FURTO ATIVO	NADA CONSTA
SINISTRO RECUPERADO	NADA CONSTA	TRIBUTÁRIO	NADA CONSTA
OBSERVAÇÕES	NADA CONSTA		

✓ HISTÓRICO DE ROUBO E FURTO	
NÃO CONSTA OCORRÊNCIA	

✓ INDÍCIO SINISTRO	
NADA CONSTA	
<p>Quando apontado como positivo, há a indicação provável que o veículo possa ter tido um acionamento em companhias de seguros por motivos diversos. Recomenda-se usar apenas como indicativo ou informação de apoio e reforça-se a necessidade de uma vistoria cautelar física com análise de estrutura para uma melhor tomada de decisão.</p>	

INDICIO SINISTRO 2

NADA CONSTA

Quando apontado como positivo, há a indicação provável que o veículo possa ter tido um acionamento em companhias de seguros por motivos diversos. Recomenda-se usar apenas como indicativo ou informação de apoio e reforça-se a necessidade de uma vistoria cautelar física com análise de estrutura para uma melhor tomada de decisão.

HISTÓRICO VENDA

NADA CONSTA

LEILÃO COMPLEMENTAR

NADA CONSTA

Observações

- Sempre verifique o site do detran do estado em que o veículo foi emplacado pois podem ocorrer divergências entre as bases consultadas.
- Esta consulta não contém dados do RNS.
- Verifique o documento do veículo para outras restrições, observações ou CSV.
- Uso exclusivo da empresa associada para auxílio na aprovação de crédito.
- A divulgação de tais informações a terceiros sujeitará o infrator as sanções penais.

INFORMATIVO

A vistoria cautelar, ora apresentada, é realizada por vistoriador habilitado da empresa contratante deste sistema licenciado pela UNION SOLUTIONS, sendo certo que o mesmo possui competência técnica para verificar avarias externas e alterações estruturais do veículo em análise, sem qualquer ajuste de peças ou manuseio do veículo. Não se atribui à presente vistoria cautelar a natureza de substituto de "Perícia Oficial Criminal" e\ou de qualquer laudo emitido por instituição oficial.

As informações prestadas e atestadas na presente vistoria cautelar são válidas apenas para o momento de realização da vistoria. Neste sentido, a licenciada do sistema e a UNION SOLUTIONS não se responsabilizam por qualquer alteração eventualmente realizada no veículo, após a emissão desta vistoria cautelar.

A UNION SOLUTIONS é responsável apenas pela transmissão das informações colhidas na sua base de dados, uma vez que estas são fornecidas por bancos de dados públicos e privados, não possuindo a UNION SOLUTIONS qualquer ingerência, condições e capacidade técnica para inserção, alteração e\ou exclusão de tais informações, sejam elas negativas ou positivas sobre o veículo. Portanto, a UNION SOLUTIONS é mera replicadora das informações constantes dos bancos de dados públicos e privados, não havendo qualquer responsabilidade quanto à inclusão, alteração e\ou exclusão de dados sobre os veículos consultados.

Na hipótese de a presente vistoria cautelar ser utilizada para fins de contrato de financiamento e\ou de seguro, cumpre informar que as instituições financeiras e companhias de seguro adotam métodos e critérios próprios para a aceitação - ou não - de veículos, não se destinando a presente vistoria cautelar para aceite ou recusa por parte das referidas instituições.